

III Copa de S.M. La Reina

Sant Sadurní d'Noya | 23-24 febrer 2008



REAL FEDERACIÓN
ESPAÑOLA DE PATINAJE



CE Noia Freixenet
Biesca Gijón HC
CP Alcorcón
CP Voltregà
Club Ureca
HC Raxoi
Igalada HC
Bionet Rivas



Consell Comarcal
de l'Alt Penedès



www.santsadurni.cat



COMITÈ ORGANITZADOR

- PRESIDÈNCIA
Jaume Esteve
- INSTAL·LACIONS, SEGURETAT I RRHH
Josep Maria Rovira, Jordi Miró i Pere Salvador
- ÀREA ECONÒMICA
Miquel Àngel Company
- COMUNICACIÓ, PREMSA I PROTOCOL
Sergi Fernández, Sergi Sabaté i Montse Massana
- FOTÒGRAF OFICIAL
Xavier Xortó (Report Image)
- PROMOCIÓ I MÀRQUETING
Gaby Cairo i Guillem Cabestany
- ÀREA MÈDICA
Xavier Rojo
- ASSISTÈNCIA ALS EQUIPS
Rubén Ramon, Manel Garcia, Xavier Raventós,
Gaby Cairo, Ramon Ventura i Pedro Campos



És un plaer poder-me adreçar a tots els qui, d'una manera o altra, participen i col·laboren en la tercera edició de la Copa de la Reina d'Hoquei Patins, la competició femenina més important del nostre esport.

Els propers dies 23 i 24 de febrer, Sant Sadurní d'Anoia acollirà els vuit millors equips femenins que lluitaran per conquerir aquesta tercera edició del torneig, les seves aficions i tots aquells aficionats que desitgin viure de prop una competició plena d'emoció i d'espectacle.

Sens dubte, per a una localitat coneguda mundialment pel cava, aquesta competició implica un gran repte i una gran promoció que, de ben segur, afrontarà amb molta il·lusió. Durant aquests dos dies l'hoquei patins femení centrarà la seva atenció a Sant Sadurní, on podrem veure les millors jugadores del moment.

Des d'aquestes línies vull agrair a les institucions i a totes les persones que col·laboren activament en l'organització el seu esforç i la seva dedicació perquè aquesta edició sigui un èxit sense precedents. I sobretot vull animar tots els aficionats a l'hoquei perquè acudeixin a aquesta bonica localitat del Penedès, i els vull agrair anticipadament el fet que ho facin i que animin els equips i donin suport al nostre esport.

Sense res més a afegir que augurar un gran èxit a aquesta propera edició de la Copa de la Reina a Sant Sadurní d'Anoia, vull acomiadar-me amb l'esperança de gaudir durant els dies del torneig amb un gran espectacle esportiu.

Carmelo Paniagua
PRESIDENT DE LA RFEF



Sant Sadurní d'Anoia és una vegada més, amb la celebració de la fase final de la Copa de la Reina d'hoquei sobre patins femení, la capital d'aquest esport tant al nostre país com a la resta de l'estat.

La relació de Catalunya amb l'hoquei patins és llarga i està plena de molts èxits que han posat l'esport català en el primer pla internacional. És aquest un esport especialment arrelat al nostre país i la celebració d'aquesta competició n'és un bon exemple. Hi ha molts nens i nenes catalans que comencen a practicar l'hoquei de ben petits i que mitjançant aquesta activitat es formen com a esportistes i com a persones. Moltes d'aquelles nenes que van començar a jugar a hoquei anys enrere de ben segur que formen part dels diversos clubs participants.

Des de la Secretaria General de l'Esport treballem amb l'objectiu que l'esport formi part de l'estil de vida de les persones, del seu dia a dia. Per aquest motiu, considero molt important que cada vegada hi hagi més noies que juguin a hoquei a Catalunya. El nostre esport necessita seguir creixent per mantenir el seu nivell i perquè se li reconegui el seu rol en la construcció social del país.

Vull destacar, d'altra banda, el fet que no és gens fàcil organitzar una competició com aquesta, l'única estatal en categoria femenina. Per aquest motiu, vull expressar el meu agraïment a la Federació Catalana de Patinatge, al club local i a la resta d'entitats i persones que col·laboren en la seva organització per tornar-nos a donar mostres de la seva capacitat.

Per últim, voldria enviar una salutació al conjunt de participants, desitjar-los molta sort i convidar a tots els aficionats que omplin les graderies del pavelló per gaudir d'un gran espectacle.

Anna Pruna i Grivé
SECRETÀRIA GENERAL DE L'ESPORT DE
LA GENERALITAT DE CATALUNYA



SALUTACIÓ



És un honor per als penedesencs i les penedesenques i per a la gent de Sant Sadurní rebre les participants a la III Copa de SM la Reina d'Hoquei Patins.

Sant Sadurní d'Anoia, a més de capital del cava, és un dels bressols de l'hoquei patins. I el seu equip d'hoquei, el CE Noia Freixenet, és més que un equip local, és també un dels equips europeus dels penedesencs. Per això, aquest cap de setmana tindran un públic incondicional i expectant, jugaran amb l'avantatge de jugar a casa, però amb la pressió de jugar per als de casa.

Ens agrada veure que hi ha tres equips catalans femenins a la Copa estatal, senyal que al darrere hi ha una Federació Catalana de Patinatge forta, que fa bé la seva tasca, a la qual donem el nostre suport a tots nivells, defensant en tot moment l'esport català per arribar a obtenir la representació internacional que fa anys que s'està cercant.

Nosaltres som penedesencs i catalans, i ens agradaria que la III Copa de SM la Reina es quedés a casa. Però l'esport només té sentit quan l'afició i els i les esportistes es rendeixen plegats a l'esperit esportiu, que diu: "Que guanyi el millor!"; en aquest cas "que guanyin les millors!".

És per això que, per damunt de tot, gaudirem plegats de l'espectacle d'un hoquei femení de qualitat. I només ens sentirem orgullosos si els equips visitants marxen del Penedès amb el record d'un cap de setmana de competició neta, de caliu ciutadà, de companyonia entre equips i d'amistat entre persones.

Cordialment,

Francesc Olivella i Pastallé

PRESIDENT DEL CONSELL COMARCAL DE L'ALT PENEDÈS

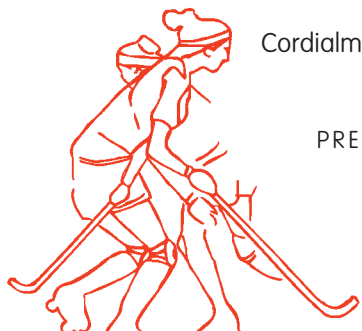

La copa de la Reina ON LINE



www.cenoia.com/copareina

SALUTACIÓ



Benvingudes, benvinguts!

Durant tres dies Sant Sadurní d'Anoia es convertirà en la capital estatal de l'hoquei femení, gràcies que el CE Noia serà l'amfitrió de la tercera Copa de SM la Reina.

Són poques les competicions esportives femenines d'àmbit estatal, i és per això que quan ens van oferir l'oportunitat que Sant Sadurní acollís aquesta competició, l'Ajuntament hi va donar el seu suport sense rumiar-s'ho dues vegades.

L'esport femení és una assignatura pendent. Hi ha encara molt camí a fer perquè les nenes, les noies i les dones tinguin les mateixes oportunitats que els nens, nois i homes. Un dels estímuls per animar a la pràctica de l'esport no és tan sols la pràctica en si mateixa, sinó l'oportunitat de poder competir, ja que permet demostrar que avances, que et superes i que l'esforç que fas a diari té una recompensa.

D'altra banda, per a Sant Sadurní és un honor acollir una competició d'hoquei, ja que és l'esport que més renom internacional ens ha donat. Per tant, ara ens cal fer costat a les nostres nenes i joves, perquè treballin per també fer de l'equip femení un referent en la competició de l'hoquei sobre rodes.

Com deia, Sant Sadurní es convertirà en la capital de l'hoquei i serà gràcies als patrocinadors, entitats i institucions que creuen en l'esport, però bàsicament serà gràcies a l'esforç i al treball fet per la gent de l'Ateneu i del Noia.

Que els dies 22 i 23 siguin una gran trobada on llueixin l'esportivitat, la companyonia i l'hospitalitat, per tal que les delegacions de Galícia, Astúries, Madrid i Catalunya se'n portin un bon record de la seva estada a la capital del cava.

Que tingueu una bona Copa de SM la Reina.

Joan Amat i Solé. ALCALDE

r à d i o



107.2 FM

SALUTACIONS



Benvolgudes amigues i benvolguts amics,

Primera ment m'agradaria començar aquestes línies per donar la benvinguda a totes les expedicions dels equips, acompanyants, federatius, patrocinadors i la resta de públic en general, perquè és gràcies a tots vosaltres que la Copa de la Reina a Sant Sadurní serà una realitat.

Benvinguts, també, al pavelló olímpic de l'Ateneu. Una instal·lació envoltada de màgia, i és que d'aquí a uns dies farà cent anys que es va col·locar la primera pedra de l'edifici de l'Ateneu, contigu al pavelló. L'esperit de l'Ateneu ha fet que l'entitat es trobi, en aquest centenari, en un molt bon estat de salut que permetrà durant tot aquest any 2008 organitzar diversos actes per commemorar aquesta efemèride.

I res millor per obrir aquests actes que una competició esportiva a nivell estatal. La III edició de la Copa de SM la Reina suposa per al Noia Freixenet tot un repte organitzatiu, ja que a darrere hi ha molts esforços. I això es fa en una localitat on sempre s'ha respirat ambient d'hoquei patins. Un ambient que aquests dies es reforça. Amb això donarem el tret de sortida a uns mesos que seran, per a alguns, molt emotius i especials.

Com a club volem apostar per l'esport femení, potenciant-lo, acollint tornejos com aquest. La mostra d'això és que aquest dia d'avui es va començar a gestar fa onze mesos, també aquí a la nostra vila.

Esperem que sapigueu treure el millor de nosaltres, i un cop passada la Copa de la Reina, us convidem a tornar a l'Ateneu de Sant Sadurní per viure molts actes i activitats, en els quals us sentireu com a casa.

Jaume Esteve Llopart
PRESIDENT DEL CE NOIA FREIXENET
I DE L'ATENEU AGRÍCOLA



Mitjançant aquestes línies m'agradaria donar la benvinguda a totes les delegacions que participaran en aquesta tercera edició de la Copa S.M la Reina.

Com a coordinador de l'hoquei base del CE Noia, és un plaer poder presenciar i ajudar que aquesta competició sigui tot un èxit. La nostra il·lusió és que tots els equips passin uns dies agradables a la capital del cava, i que se'n vagin d'aquesta terra contents d'haver viscut una experiència única en una competició que s'ha convertit en el referent per excel·lència de l'hoquei sobre patins femení en tot l'Estat espanyol.

El fet que es faci a Catalunya ens brinda l'oportunitat d'obrir les portes del nostre club i de la nostra comarca perquè, a més de competir, lluitar, guanyar o perdre, us n'aneu d'aquí amb la il·lusió de tornar a aquesta terra perquè el record ha estat molt grat.

Des del punt de vista esportiu, us desitjo moltíssima sort per a totes, és una competició on no es pot fallar i que no dona una segona oportunitat. Espero que, per a totes, la primera oportunitat sigui la bona, i sense dubtes que guanyi el millor equip.

Una salutació molt afectuosa

Gaby Cairo
COORDINADOR HOQUEI BASE CE NOIA



www.fecapa.cat



FEDERACIÓ CATALANA DE PATINATGE

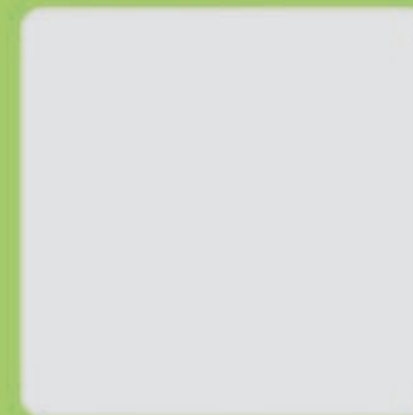

SERVEIS MÈDICS PENEDÈS



SM
P

Cuidem de Tu!

www.smedicsp.com

PRESENTACIONS



Sant Sadurní, la capital del cava!

La vila de Sant Sadurní d'Anoia està situada a la comarca de l'Alt Penedès, terra de vinyes i de cava que desplega un paisatge d'arrels mil·lenàries captivador. Entre Barcelona i Tarragona, a l'interior però acarant la costa, és un lloc de pas quasi obligat per a tots aquells que travessen Catalunya en direcció nord-sud.

Enguany Sant Sadurní, amb més de 12.000 habitants, és la Capital del Cava indiscutible. Més de vuitanta cases elaboradores locals produeixen el noranta per cent de tot el cava de l'Estat i, d'entre aquestes, les principals avui dia exporten amb la DO Cava a arreu del món. El municipi compta amb més de vuitanta cases elaboradores de Cava, moltes de les quals ofereixen diferents serveis als seus visitants. Des del Patronat Municipal de Turisme es va editar al 2006 un fullet amb informació de caves visitables i gastronomia.

Sant Sadurní té els seus orígens en l'antiga parròquia de Sant Sadurní de Subirats, citada documentalment vers l'any 1080. Formà part de la baronia del castell termenat de Subirats, a mans de famílies nobiliàries, fins que l'any 1493 fou incorporada a la corona. A la vila també hi conviuen aspectes com l'art, la cultura i les festes, en perfecta harmonia.

Els dies 23 i 24 de febrer del 2008 Sant Sadurní d'Anoia acollirà la tercera edició de la Copa de SM la Reina d'hoquei patins. La capital del cava, un del bressols d'aquest esport i motor molt important en el seu impuls i promoció al nostre país, dona la benvinguda a un altre esdeveniment esportiu de primer nivell.

L'hoquei patins compta amb un gran arrelament a Sant Sadurní i a Catalunya, però també en altres punts d'Espanya. El club local, el CE Noia, es va fundar el 1951. Aquesta entitat ha contribuït decididament, amb la seva trajectòria i els seus èxits, a la cohesió i a la promoció exterior del municipi, forjant a més una excel·lent escola d'hoquei base que realitza una tasca extraordinària en la formació de joves jugadors.

Sant Sadurní d'Anoia compta amb una notable experiència en l'organització d'actes esportius. Va tenir l'oportunitat de ser doble subseu olímpica en les modalitats de ciclisme en ruta i hoquei patins en els Jocs Olímpics de Barcelona del 1992, i el 2001 va acollir la fase final de la Copa del Rei d'hoquei patins en categoria masculina.

Per primera vegada, la Copa de la Reina se celebrarà a Catalunya, que agafarà el relleu de Burgos i Pamplona, seus de les dues primeres edicions d'aquest certamen. La tercera Copa de la Reina reunirà els vuit millors equips femenins d'Espanya. El CE Noia, en qualitat d'amfitrió, disputarà per primera vegada aquesta competició.

L'escenari de la competició serà el pavelló olímpic de l'Ateneu Agrícola, recinte que fou inaugurat el 1980, amb capacitat per a 1.500 persones i que, al llarg d'aquests anys, s'ha sotmès a importants remodelacions en les seves instal·lacions.

FITXA TÈCNICA

- **Esdeveniment:** III edició Copa de SM la Reina d'hoquei patins.
- **Data:** 23 i 24 de febrer del 2008.
- **Lloc:** pavelló olímpic de l'Ateneu Agrícola. Sant Sadurní d'Anoia.
- **Capacitat:** 1.500 persones.
- **Participants:** CE Noia, en qualitat d'amfitrió, junt amb els set millors equips femenins d'Espanya.
- **Competició:**
Dissabte 23 de febrer,
 8 partits: quarts de final, semifinals, lluita del 5è al 8è lloc.
Diumenge 24 de febrer,
 4 partits: lluita del 5è al 8è lloc, final de consolació i gran final.
- **Campions:** 2006, CP Voltregà / 2007, CP Voltregà.
- **Organització:** Club Esportiu Noia.

El primer equip de l'entitat participa en la màxima categoria estatal de l'hoquei patins, l'OK Lliga, i en la present temporada participa a més en la Lliga Europea de Clubs. Disposa d'una escola d'hoquei base amb més de 120 jugadors i compta amb equips en totes les categories. Des de fa alguns anys ha consolidat un equip femení que participarà per primera vegada en la fase final de la Copa de la Reina.

- **Audiència estimada:** 3.000 espectadors durant els dos dies de competició.
- **Cobertura TV:** emissió de la gran final de la Copa de la Reina a Teledeporte i/o televisions autonòmiques. Enviament de resums a les principals televisions catalanes, a TVE i a les autonòmiques.

PRODUCCIONS AUDIOVISUALS



SERVEIS D'IMATGE I COMUNICACIÓ AUDIOVISUALS

Marc Mir, 5. - Sant Sadurní d'Anoia
Tel. 93 818 38 16 - reportimage@penauba.com

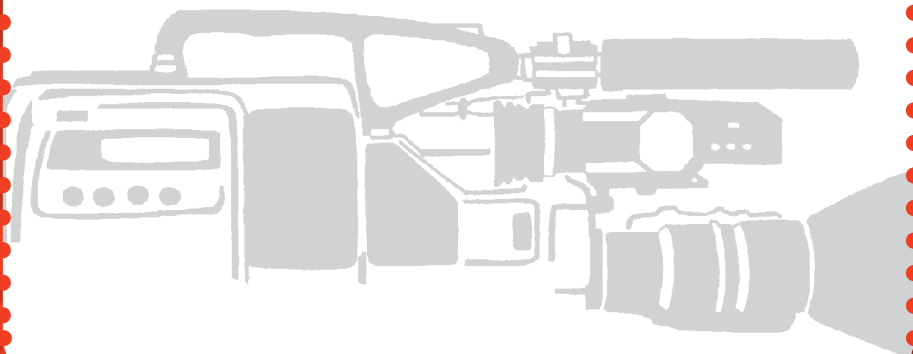

el Penedès

Tasta'l



Consell Comarcal de l'Alt Penedès



CP VOLTREGA



BIONET RIVAS

Nombre del equipo
VOLTREGÀ "A" FEMENÍ

Nombre del club
CLUB PATÍ VOLTREGÀ

Fecha de fundación
1955

Dirección
Oliveras de la Riba, s/n

Localidad
08512 Voltregà

Presidente
Ramón Vilaró

Palmarés
4.- Campeonatos de Espanya
5.- Ligas
2.- Copa de la Reina

Entrenador
Raul Doblàs

Delegadas
Maria Font Ribas y Glòria March

Equipación
Camiseta: blanco /azul
pantalón: azul

EQUIPO

- 1 LAIA VIVES CLOS** portera
- 2 SÍLVIA ROMERO AROLA** defensa
- 3 LAIA JIMÉNEZ** delantera
- 4 CARLA DORCA** defensa
- 5 CRISTINA BARCELÓ MARCH** delantera
- 6 ADELINÉ LE BORGNE** defensa
- 7 ANNA ROMERO AROLA** medio
- 9 CARLA GIUDICI FONT** delantera
- 10 MERITXELL PUIGDEMUNT** portera

mattcartro@teleline.es
www.cpvoltregà.com

Nombre del equipo
BIONET RIVAS

Nombre del club
CLUB PATÍN RIVAS LAS LAGUNAS

Fecha de fundación
07/02/2001

Dirección
C/ Las Cañadas 2

Localidad
28522 Rivas Vaciamadrid

Presidente
Pedro Cabezas Ratés

Entrenador
Gregorio Ruiz Tarrazaga

Equipación
Camiseta: amarilla y pantalón: azul
o camiseta: azul y pantalón: amarillo

EQUIPO

- 1 PATRICIA ECHARREN IPIÑA** Portera
- 2 ALICIA IZQUIERDO VILLA** Defensa
- 3 ALICIA CUESTA ÁLVARO** Defensa
- 4 ESTER LEÓN LLUCH** Delantera
- 5 GEMA HERNÁNDEZ BONILLO** Medio
- 6 NATALIA MASS SIREROL** Medio
- 9 LAURA CARVAJAL CARRASCO** Medio
- 10 ROSA FERNÁNDEZ SORIANO** Delantera
- 12 ELISA MOCHÓN SUÁREZ** Defensa
- 13 CATHERINE REINERI** Delantera
- 99 VICTORIA MASS SIREROL** Portera

rivas_hockey@yahoo.es
www.clubpatinrivas.com
(en obras)

FICHA CLUBES PARTICIPANTES III COPA DE LA REINA



IGUALADA HC

Nombre del equipo
DYSER-TOTGRAF IGUALADA HC

Nombre del club
IGUALADA HOQUEI CLUB

Fecha de fundación
1959

Dirección
Capellades, 19

Localidad
08700 Igualada

Presidente
Fernando Fontanellas Odon

Entrenador
Xavi Claramunt

Palmarés
6 copas España
8 copas Catalunya

Equipación
Camiseta y pantalón:
azul/grana arlequinado

EQUIPO

- 00 LAURA BALAGUER ORELLANA** portera
- 1 SÍLVIA BORRÀS LUMBRERAS** portera
- 2 MARTA SOLER BALCELLS** delantera
- 5 MARIA DÍEZ BUSQUÉ** delantera
- 8 MARIA DEL MORAL GALAN** defensa
- 9 ANNA GIL VENDRELL** defensa
- 12 JORDINA GALAN MARTINEZ** defensa
- 22 IVONNE COPOVI TRALLERO** delantera
- 11 AIDA VERA MORA** delantera
- 7 CARLA CALLEJA SANTANO** defensa
- 33 TERESA BERNADAS PORTO** portera

salvador@gilaver.com
www.igualadahc.com



CP ALCORCÓN

Nombre del equipo: ALCORCÓN

Nombre del club
CLUB PATÍN ALCORCÓN P.L.

Fecha de fundación: 1980

Dirección: Avda. Lisboa, 15

Localidad: 28924 Alcorcón

Presidente
Miguel Fernández Cano

Entrenador
José Luis Sanz Villa

Delegada
M^a Jesús Andrade Carballada

Palmarés
2007: Camp. España 5º Puesto/
II Copa De La Reina 5º Puesto
2006: Camp.España 4º Puesto /
I Copa De La Reina 3º Puesto
2005: Camp.España 2º Puesto
Desde la temp. 2004/2005
hasta la presente, campeonas de la
Comunidad de Madrid.

Equipación
Azul royal, azul marino
blanco, rosa

EQUIPO

- 1 MARINA CURTO NATES** portera
- 2 IRENE GARCÍA GARCÍA**
- 3 LETICIA PASCUAL LLAMAS**
- 4 LAURA SANZ ANDRADE**
- 5 LIDIA RABADÁN RODRÍGUEZ**
- 6 ANA BELÉN RUBIO SEVILLANO**
- 7 CLAIRE CURREY**
- 8 ELENA SALA DEL REAL**
- 9 MARINA RODRÍGUEZ HERNÁNDEZ**
- 10 MARTA M^o FERNÁNDEZ PEREIRA** portera
- 13 EVA HERRADÓN DE GRADO**
- 15 LAURA FERNÁNDEZ PEREIRA**
- 17 JUNCAL IGLESIAS CEBRIÁN**

patinalcorcon@telefonica.net
www.patinalcorcon.com



L'esport 
mou Catalunya



Generalitat de Catalunya
 Departament de la Vicepresidència
Secretaria General de l'Esport

HORARIOS DE LOS ENCUENTROS

SÁBADO, 23 DE FEBRERO

→ CUARTOS DE FINAL

- 09,00 h DYSER IGUALADA → CP ALCORCÓN (PARTIDO 1)
- 10,15 h CP VOLTREGÀ → BIONET RIVAS (PARTIDO 2)
- 11,30 h HC RAXOI → URECA (PARTIDO 3)
- 12,45 h NOIA FREIXENET → BIESCA GIJÓN (PARTIDO 4)

→ DEL QUINTO AL OCTAVO PUESTO

- 16,00 h PERDEDOR PARTIDO 1 → PERDEDOR PARTIDO 2 (PARTIDO 5)
- 17,15 h PERDEDOR PARTIDO 3 → PERDEDOR PARTIDO 4 (PARTIDO 6)

→ SEMIFINALES

- 18,30 h VENCEDOR PARTIDO 1 → VENCEDOR PARTIDO 2 (PARTIDO 7)
- 19,45 h VENCEDOR PARTIDO 3 → VENCEDOR PARTIDO 4 (PARTIDO 8)

DOMINGO, 24 DE FEBRERO

- 09,00 h PERDEDOR PARTIDO 5 → PERDEDOR PARTIDO 6
(LUCHA POR 7 PUESTO)
- 10,15 h VENCEDOR PARTIDO 5 → VENCEDOR PARTIDO 6
(LUCHA POR EL 5 PUESTO)
- 11,30 h PERDEDOR PARTIDO 7 → PERDEDOR PARTIDO 8
(LUCHA POR 3 PUESTO)

→ LA GRAN FINAL

- (Hora por determinar)
- VENCEDOR PARTIDO 7 → VENCEDOR PARTIDO 8

COMPETICIÓN



LOS EQUIPOS VENCIDOS EN CUARTOS DE FINAL SEGUIRÁN JUGANDO PARTIDOS PARA COMPLETAR LA CLASIFICACIÓN



**Diputació
Barcelona**
xarxa de municipis



el 3 de vuit

el setmanari del Penedès

desitja molta sort al
Noia Freixenet femení
en la Copa de la Reina i
felicita l'Ateneu Agrícola
pel seu centenari.



HC RAXOI



CLUB URECA



Nombre del equipo
HOCKEY CLUB RAXOI

Nombre del club
HOCKEY CLUB RAXOI

Fecha de fundación
08 - 01 - 1989

Dirección
Rua Carlos Maside Pav. de Vite
Rua García Lorca Nº 6-1º B

Localidad
15704 Santiago de Compostela

Presidente
Alfredo Eiroa Alonso

Entrenador
1º - Carlos Parga Valeiro
2º - Fco. Javier Losada Pérez

Palmarés
6º II Copa de la Reina
1º Copa Federación Temp. 06-07
1º Copa Federación Temp. 07-08

Equipación
Camiseta: naranja, pantalón: azul
o camiseta: azul, pantalón: azul

EQUIPO

- 00** MARINA ÁLVAREZ MARTÍNEZ DE LA RIVA portera
- 2** JULIA CABANAS PEREIRA defensa
- 3** LAURA FERNÁNDEZ SABORIDO delantera
- 5** NAILA FRANCO LÓPEZ defensa
- 7** IRIA MARTÍNEZ LOSADA delantera
- 8** SOLANGE ALVARES CETRANGOLO delantera
- 13** NURIA REGUERA GASTÓ defensa
- 10** SILVIA GONZÁLEZ PEREIRO portera

h.c.raxoi@mundo-r.com
madojasovi@hotmail.com
www.sobrepattines.blogindario.com

Nombre del equipo
Ureca, Hockey Femenino.

Nombre del club
Unión Recreativa de Empleados de
Caixanova

Fecha de fundación del club
1953

Dirección
Avda. Manuel Lemos, 124

Localidad
36350 Nigran

Presidente
Juan F. Díaz Arnau

Entrenador
Jorge Urdiales de Santiago

Palmarés
Campeón Liga Gallega
Hockey Femenino 2006-07

Equipación
Rojo/blanco

EQUIPO

- 1** ANTIA NOYA portera
- 2** EVA DÍAZ delantera
- 3** CLARA PALLEIRO defensa
- 4** MARÍA NOYA delantera
- 5** Mª TAMARA ROMERO defensa
- 6** VERONICA BELOSO defensa
- 7** ESTEFANÍA SOTO delantera
- 8** ISABEL FONTENLA delantera
- 9** YOLANDA NOYA delantera
- 10** MARGARITA CARNEIRO portera
- 11** ANTÍA BELOSO delantera
- 12** EREA DEVESA delantera
- 13** SARA A. MARTÍNEZ delantera

oficina@ureca.es
www.ureca.es



BIESCA GIJÓN HC

Nombre del equipo
BIESCA GIJÓN

Nombre del club
BIESCA GIJÓN HOCKEY CLUB

Fecha de fundación
Junio de 1995

Dirección
C/ Eleuterio Quintanilla, 20, 6º D

Localidad: 33208 Gijón

Presidente
Xuan Ramón Naves Rodríguez

Palmarés
Campeón de Europa 2007,
Subcampeón de España 2005/06
y 2006/07,
Subcampeón Copa Reina 2007

Entrenador
Fernando Sierra Cachero

Delegada
Manuela Suárez Gutiérrez

Equipación
Rojo + rojo o azul + negro
o azul/amarillo + azul

EQUIPO

- 1 SILVIA CADRECHA PÉREZ portera
- 2 NATASHA LEE SUÁREZ defensa
- 3 MARÍA MARTÍNEZ GUILLEM delantera
- 4 LETICIA INESTAL FERNÁNDEZ defensa
- 5 SARA GONZÁLEZ LOLO defensa
- 6 BÁRBARA GARCÍA RUIZ delantera
- 7 AINHOA GARCÍA LÓPEZ defensa
- 8 CARLA GARCÍA URBÓN delantera
- 9 MARÍA FERNÁNDEZ GRANDE delantera
- 10 CHRISTINA KLEIN portera

www.biescagijon.com
www.gijonsolimar.com
sierra_fernando@hotmail.com



NOIA FREIXENET

Nombre del equipo
Noia Freixenet

Nombre del club
Club esportiu Noia

Fecha de fundación
1951

Dirección
C/ Josep Rovira, 14
08770 Sant Sadurní d'Anoia

Localidad

Presidente
Jaume Esteve

Entrenador
Guillem Cabestany

Equipación
Negro y rojo / verde
pantalón rojo

EQUIPO

- 1 MIREIA CABISTANY BATALLER portera
- 2 AGNÈS ESTELLER PLA defensa
- 4 BERTA TARRIDA CALDUCH medio
- 5 MARTA ROVIRA AMAT defensa
- 6 LAURA SALVADOR ALAÑA defensa
- 8 MERITXELL VENTURA MURILLO delantera
- 9 RAQUEL TORRAS DE ROA delantera
- 10 SÒNIA ESTEVE FLIX portera
- 12 ALBA PÉREZ CANTON delantera

www.cenoia.com





MARC MARTÍ

PUBLI BARCELONA

Pujades, 59-61
08005 Barcelona
Tel. 93 300 85 10
Fax 93 485 10 75

www.marc-marti.com



ÁRBITROS

Estos son los ocho árbitros que la Real Federación Española de Patinaje designó para los partidos de la **III Edición de la Copa de SM La Reina**.

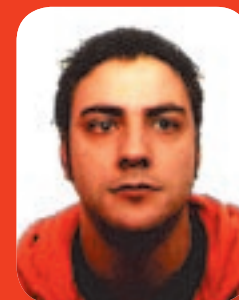

ISAAC SANZ



Mª TERESA MARTÍNEZ



ESTEVE GRIMA



MIQUEL ALEMANY



GONZALO DAPENA



JORDI ARAGONÈS



Es un placer poderme dirigir a todos los que de una manera u otra van a participar y colaborar con la tercera edición de la Copa de la Reina de Hockey Patines, la competición femenina más importante de nuestro deporte.

Los próximos días 23 y 24 de febrero, Sant Sadurní d'Anoia acogerá a los ocho mejores equipos femeninos que lucharán por conquistar esta tercera edición del torneo, a sus aficiones y a todos aquellos aficionados al deporte que deseen vivir de cerca una competición llena de emoción y espectáculo.

Sin duda, para una localidad conocida mundialmente por el cava, esta competición supone un gran reto y una gran promoción que a buen seguro organizará con mucha ilusión. Durante estos dos días el hockey patines femenino centrará su atención en Sant Sadurní, lugar donde podremos ver a las mejores jugadoras del momento.

Desde estas líneas deseo agradecer a las instituciones y a todas las personas que colaboran activamente en la organización de la Copa de la Reina su esfuerzo y dedicación para que esta edición sea un éxito sin precedentes. Y sobre todo animar a todos los aficionados al hockey a que acudan a esta bonita localidad del Penedés y también darles las gracias anticipadamente por acudir a esta cita, animar a los equipos y apoyar a nuestro deporte.

Sin otro particular que augurar un gran éxito a esta próxima edición de la Copa de la Reina en Sant Sadurní d'Anoia, quiero despedirme con la esperanza de disfrutar los días del torneo con un gran espectáculo deportivo.

Carmelo Paniagua
PRESIDENTE DE LA RFEF



Sant Sadurní d'Anoia es, una vez más, con la celebración de la fase final de la Copa de la Reina de hockey sobre patines femenino, la capital de este deporte tanto en nuestro país como en el resto del Estado.

La relación de Catalunya con el hockey sobre patines es larga y está llena de muchos éxitos, que han puesto el deporte catalán en primera línea internacional. Es éste un deporte especialmente arraigado en nuestro país, y la celebración de esta competición es un buen ejemplo de ello. Hay muchos niños y muchas niñas catalanes que empiezan a practicar el hockey desde bien pequeños y que, mediante esta actividad, se forman como deportistas y como personas. Muchas de aquellas niñas que empezaron a jugar años atrás seguro que pertenecen ahora a alguno de los clubs participantes.

Desde la Secretaria General de l'Esport trabajamos con el objetivo de que el deporte forme parte del estilo de vida de las personas, de su día a día. Por este motivo considero muy importante que cada vez haya más chicas que jueguen a hockey en Catalunya. Nuestro deporte necesita seguir creciendo para mantener su nivel y para que se le reconozca su rol en la construcción social del país.

Cabe destacar, de otro lado, que no es nada fácil organizar una competición como ésta, la única estatal en categoría femenina. Por este motivo quiero expresar mi agradecimiento a la Federación Catalana de Patinaje, al club local y al resto de entidades y personas que colaboran en su organización por habernos vuelto a dar muestras de su capacidad.

Por último, permitidme enviar una salutación al conjunto de los participantes, deseándoles mucha suerte, e invitar a todos los aficionados a que llenen las gradas del pabellón para disfrutar de un gran espectáculo.

Anna Pruna i Grivé
SECRETÀRIA GENERAL DE L'ESPORT DE
LA GENERALITAT DE CATALUNYA



ACTIVIDADES PARALELAS

→ Con la finalidad de ofrecer más entretenimiento a todas aquellas personas que asistan a la III edición de la Copa de SM La Reina, la organización del torneo ha preparado algunas actividades a lo largo de los dos días.

→ En el exterior del recinto se han instalado algunas carpas informativas para aquellos espectadores que deseen conocer más información de Sant Sadurní d'Anoia.

→ Además, en el exterior del recinto existe la posibilidad de que los más pequeños practiquen su deporte favorito en grupos de 3. La **Asociación Internacional de hockey sobre patines femenino** organizará un campeonato de 3x3.

→ Durante la segunda jornada, algunos miembros del Institut Guttman se presentarán ante el público con una exhibición de hockey patines.

Seguimiento online de la competición
www.cenoia.com/copareina





Es un honor para la gente del Penedès i de Sant Sadurní recibir a los participantes en la III Copa de SM la Reina de Hockey sobre Patines.

Sant Sadurní d'Anoia, además de capital del cava, es una de las cunas del hockey patines. Y su equipo de hockey, el CE Noia Freixenet, es más que un equipo local, es también uno de los equipos europeos del Penedès. Por ello este fin de semana tendrá un público incondicional y expectante, jugará con la ventaja de estar en casa pero también con la presión de jugar para los de casa.

Nos complace ver que hay tres equipos catalanes femeninos en la copa estatal, lo que indica que detrás hay una Federación Catalana de Patinaje fuerte, que hace bien su trabajo, a la cual damos todo nuestro apoyo a todos los niveles, y defendiendo en todo momento el deporte catalán para que llegue a obtener la representación internacional que hace años que estamos buscando.

Nosotros somos penedesenses y catalanes, y nos gustaría que la III Copa de SM la Reina se quedara en casa. Pero el deporte sólo tiene sentido cuando la afición y los deportistas se rinden juntos al espíritu deportivo, que reza: "¡Que gane el mejor!"; en este caso, "¡que ganen las mejores!".

Es por ello que, por encima de todo, disfrutaremos juntos del espectáculo de un hockey femenino de calidad. Y sólo nos sentiremos orgullosos si los equipos visitantes se van del Penedès con el recuerdo de un fin de semana de competición limpia, de calor ciudadano, de compañerismo entre equipos y amistad entre personas.

Cordialmente,

Francesc Olivella i Pastallé

PRESIDENT DEL CONSELL COMARCAL DE L'ALT PENEDÈS

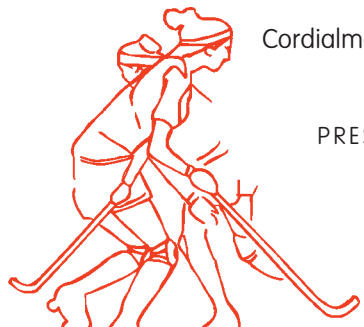

Bienvenidas, bienvenidos!

Durante tres días Sant Sadurní d'Anoia se convertirá en la capital estatal del hockey femenino, gracias a que el CE Noia será el anfitrión de la tercera Copa de SM la Reina. Son pocas las competiciones deportivas femeninas de ámbito estatal, y es por eso que, cuando nos ofrecieron la oportunidad de que Sant Sadurní acogiese esta competición, el Ayuntamiento brindó su apoyo sin pensarlo dos veces.

El deporte femenino es una asignatura pendiente. Hay todavía mucho camino por recorrer para que las niñas, las chicas y las mujeres tengan las mismas oportunidades que los niños, chicos y hombres. Uno de los estímulos para animar a la práctica del deporte no es tan sólo la práctica en si misma, sino la oportunidad de poder competir, ya que ello permite demostrar que avanzas, que te superas y que el esfuerzo que haces a diario tienen una recompensa.

De otro lado, para Sant Sadurní es un honor acoger una competición de hockey, ya que es el deporte que más fama internacional nos ha dado. Por lo tanto, ahora es el momento de apoyar a nuestras niñas y jóvenes, para que trabajen para hacer también del equipo femenino un referente en la competición de hockey sobre ruedas.

Como decía, Sant Sadurní se convertirá en la capital del hockey, y será gracias a los patrocinadores, entidades e instituciones que creen en el deporte, pero básicamente será gracias al esfuerzo y al trabajo realizado por la gente del Ateneu y del Noia.

Que los días 22 y 23 sean un gran encuentro donde luzcan la deportividad, el compañerismo y la hospitalidad, para que las delegaciones de Galicia, Asturias, Madrid y Catalunya se lleven un buen recuerdo de su estancia en la capital del cava.

¡Que tengáis una buena Copa de SM la Reina!

Joan Amat i Solé. ALCALDE



SALUTACIONES



Apreciados amigos, apreciadas amigas:

Primeramente, me gustaría empezar estas líneas dando la bienvenida a todas las expediciones de los equipos, a los acompañantes, federativos, patrocinadores y resto de público en general, porque es gracias a todos vosotros que la Copa de la Reina en Sant Sadurní será una realidad.

Bienvenidos también al pabellón olímpico del Ateneu. Una instalación envuelta de magia, y es que dentro de pocos días se cumplirán cien años desde que se colocó la primera piedra del edificio del Ateneu, contiguo al pabellón. El espíritu del Ateneu ha hecho que la entidad se encuentre, en este centenario, en un muy buen estado de salud, que permitirá durante todo este año 2008 organizar diversos actos para conmemorar la efemérides.

Y nada mejor, para abrir estos actos, que una competición deportiva a nivel estatal. La III edición de la Copa de SM la Reina supone para el Noia Freixenet todo un reto organizativo, ya que detrás hay muchos esfuerzos. Y esto se hace en una localidad donde siempre se ha respirado ambiente de hockey sobre patines. Un ambiente que durante estos días se refuerza. Con ello daremos entrada a unos meses que serán, para algunos, muy emotivos y especiales.

Como club queremos apostar por el deporte femenino, potenciándolo, acogiendo torneos como este. La muestra de eso es que este día de hoy empezó a gestarse hace once meses, también aquí, en nuestra villa.

Esperamos que sepáis obtener lo mejor de nosotros, y una vez pasada la Copa de la Reina, os invito a volver al Ateneu de Sant Sadurní para vivir muchos actos y actividades con los que os sentiréis como en casa.

Jaume Esteve Llopart

PRESIDENTE DEL CE NOIA FREIXENET
I DEL ATENEU AGRÍCOLA



A través de estas líneas me gustaría dar la bienvenida a todas las delegaciones que participarán en esta tercera edición de la Copa SM la Reina.

Como coordinador de hockey base del CE Noia es un placer poder presenciar y ayudar a que esta competición sea todo un éxito. Nuestra ilusión es que todos los equipos pasen unos días agradables en la capital del cava, y que se vayan de esta tierra contentos de haber vivido una experiencia única en una competición que se ha convertido en el referente por excelencia del hockey sobre patines femenino en todo el estado español.

El hecho que sea en Catalunya nos brinda la oportunidad de abrir las puertas de nuestro club y de nuestra comarca para que además de competir, luchar, ganar o perder, os vayáis de aquí con la ilusión de volver a esta tierra porque el recuerdo ha sido muy grato.

Desde el punto de vista deportivo, os deseo muchísima suerte a todas. Es una competición donde no se puede fallar y que no da una segunda oportunidad. Espero que para todas, la primera oportunidad sea la buena, y sin duda que gane el mejor equipo.

Un saludo muy afectuoso

Gaby Cairo

COORDINADOR HOCKEY BASE CE NOIA





BBVA

PRESENTACIONES



Sant Sadurní, la capital del cava!

La villa de Sant Sadurní d'Anoia está situada en la comarca del Alt Penedès, tierra de viñas y cava, que despliega un cautivador paisaje de raíces milenarias. Entre Barcelona y Tarragona, en el interior pero acariciando la costa, es un lugar de paso casi obligado para todos aquellos que atraviesen Catalunya en dirección norte-sur.

Hoy en día, Sant Sadurní, con más de 12.000 habitantes, es la Capital del Cava indiscutible. Más de ochenta elaboradores locales producen el noventa por ciento de todo el cava del Estado y, entre ellos, los principales exportan actualmente, con la DO Cava, a todo el mundo. Además, muchos de los más de ochenta elaboradoras de cava con que cuenta el municipio ofrecen diferentes servicios a sus visitantes. Desde el Patronato Municipal de Turismo se editó, en el 2006, un folleto con información de cavas visitables y gastronomía.

Sant Sadurní tiene sus orígenes en la antigua parroquia de Sant Sadurní de Subirats, citada documentalmente hacia el año 1080. Formó parte de la baronía del castillo de Subirats, en manos de familias nobiliarias, hasta que en el año 1493 fue incorporada a la Corona. En la villa conviven aspectos de arte, cultura y fiestas en perfecta armonía.

Los días 23 y 24 de febrero de 2008 Sant Sadurní d'Anoia acogerá la 3ª edición de la Copa de SM la Reina de hockey patines. La capital del cava, una de las cunas de este deporte y motor muy importante en el impulso y la promoción de esta modalidad en nuestro país, da la bienvenida a otro acontecimiento deportivo de primer nivel.

El hockey patines cuenta con un gran arraigo en Sant Sadurní y en Catalunya, pero también en otros puntos de España. El club local, el CE Noia, se fundó en 1951. Esta entidad ha contribuido decididamente con su trayectoria y sus éxitos a la cohesión y a la promoción exterior del municipio, forjando además una excelente escuela de hockey base que realiza una tarea extraordinaria en la formación de jóvenes jugadores.

Sant Sadurní d'Anoia cuenta con una notable experiencia en la organización de actos deportivos. Tuvo la oportunidad de ser doble sub sede olímpica en las modalidades de ciclismo en ruta y hockey patines en los Juegos Olímpicos de Barcelona de 1992, y en el 2001 albergó la fase final de la Copa del Rey de hockey patines en categoría masculina.

Por vez primera, esta competición se va a celebrar en Catalunya, tomando el testigo de Burgos y Pamplona, sedes de las dos primeras ediciones de este certamen. La 3ª Copa de la Reina reunirá a los ocho mejores equipos femeninos de España. El CE Noia, en calidad de anfitrión, disputará por primera vez esta competición.

El escenario de la competición será el pabellón Olímpico del Ateneu Agrícola, recinto que fue inaugurado en 1980, con capacidad para 1.500 espectadores y que a lo largo de estos años se ha sometido a importantes remodelaciones en sus instalaciones.

FICHA TÉCNICA

→ **Acontecimiento:** III edición Copa de SM la Reina Hockey Patines.

→ **Fecha:** 23-24 febrero 2008.

→ **Lugar:** Pabellón Olímpico Ateneu Agrícola. Sant Sadurní d'Anoia.

→ **Capacidad:** 1.500 espectadores.

→ **Participantes:** CE Noia, en calidad de anfitrión, junto a los siete mejores equipos femeninos de España.

→ **Competición:**

Sábado 23 febrero,

8 partidos: cuartos de final, semifinales, lucha del 5º al 8º puesto.

Domingo 24 de febrero,

4 partidos: lucha del 5º al 8º puesto, final consolación y gran final.

→ **Campeones:** 2006 CP Voltregà / 2007 CP Voltregà.

→ **Organización:** Club Esportiu Noia.

El primer equipo de la entidad participa en la máxima categoría estatal del hockey patines, la OK Liga, y en la presente temporada participa además en la Liga Europea de Clubes. Dispone de una escuela de hockey base con más de 120 jugadores y cuenta con equipos en todas las categorías. Desde hace unos años ha consolidado un equipo femenino que participará por primera vez en la fase final de la Copa de la Reina.

→ **Audiencia estimada:** 3.000 espectadores durante los dos días de competición.

→ **Cobertura TV:** Emisión de la Gran Final de la Copa de la Reina en Teledeporte y/o televisiones autonómicas. Envío resúmenes a las principales televisiones catalanas, TVE y autonómicas.

Coca-Cola®

Freixenet

Sant Sadurní d'Anoia

Sant Sadurní d'Anoia

cava
gastronomia
comerç

